

## Handleiding MS Outlook Express 6

J&T Hosting  
Hobbemalaan 54  
7312 MT Apeldoorn

T 055-844 95 77  
W [www.jt-hosting.nl](http://www.jt-hosting.nl)  
E [info@jt-hosting.nl](mailto:info@jt-hosting.nl)

Versie: 1.0  
Datum: 16-10-2008

## Versiebeheer

Hieronder wordt het versiebeheer t.o.v. de vorige versie bijgehouden. Hierdoor kunt u als klant eenvoudig zien welke onderdelen er zijn gewijzigd.

| Hoofdstuk | Type | Wijziging |
|-----------|------|-----------|
|-----------|------|-----------|

## Inhoudsopgave

|  |    |
|--|----|
| Versiebeheer .....   | 2  |
| Voorwoord .....  | 4  |
| Disclaimer .....   | 4  |
| 1. MS OE 6 instellen vanaf een nieuwe installatie.....     | 5  |
| 2. MS OE 6 instellen vanaf een bestaande installatie ..... | 8  |
| 3. MS OE 6 instellen om berichten op server te laten ..... | 10 |
| 4. E-mailen met MS OE 6 .....                              | 13 |

## Voorwoord

Microsoft Outlook Express 6 is een e-mail client. Een e-mail client is een programma voor het ophalen en versturen van e-mail.

Bij de meeste domeinnamen krijgt u een of meerdere e-mailaccounts. In deze handleiding wordt beschreven hoe u MS Outlook Express 6 instelt om uw e-mail op te halen van uw e-mail account(s) bij uw provider.

## Disclaimer

Het gebruik van deze handleiding is geheel op eigen risico. Hoewel J&T Hosting deze handleiding met veel zorg en aandacht heeft samengesteld kunnen er druk/zetfouten zijn gemaakt. J&T Hosting is niet aansprakelijk voor eventuele schade die ontstaan kan na en/of tijdens het gebruik van deze handleiding.

## 1. MS OE 6 instellen vanaf een nieuwe installatie

1. Als u MS Outlook Express 6 nog nooit eerder hebt gebruikt, zal het programma bij de eerste start een wizard weergeven. Als eerste wordt gevraagd om uw volledige naam. Vul deze in, en klik op "Next".

2. Vervolgens wordt gevraagd om het e-mailadres dat u gaat gebruiken. Vul het adres in, en klik op "Next".

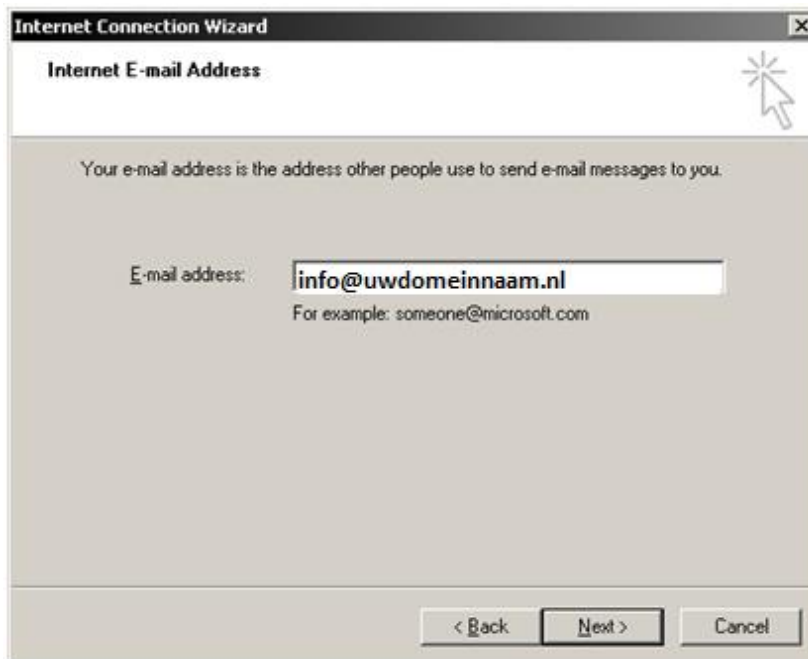

3. De volgende stap van de wizard vraagt om de namen van de mailservers. Als inkomende en uitgaande server vult u het volgende in:

*mail.uwdomeinnaam.nl*

Uw domeinnaam is: *www.uwdomeinnaam.nl* het enige dat u hoeft te doen is “www” te vervangen door “mail”.

Om het voorbeeld specifiek te maken wordt voor de domeinnaam *www.jt-hosting.nl* ingevuld: *mail.jt-hosting.nl*.

Klik op “Next”

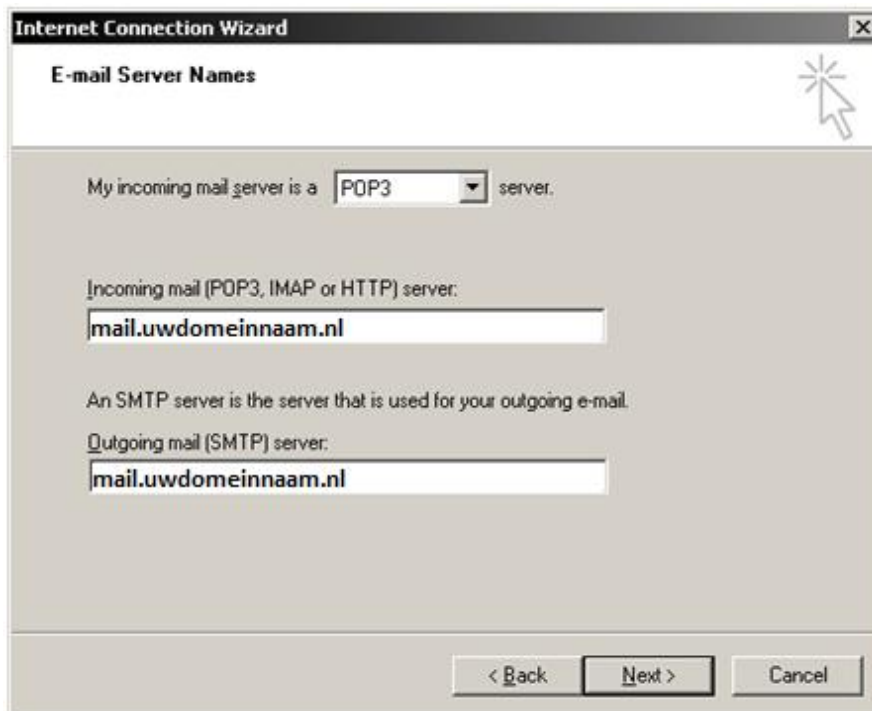

4. Vervolgens wordt gevraagd om uw gebruikersnaam en wachtwoord. Deze zijn terug te vinden in uw activeringse-mail. Vul deze in en klik op "Next".

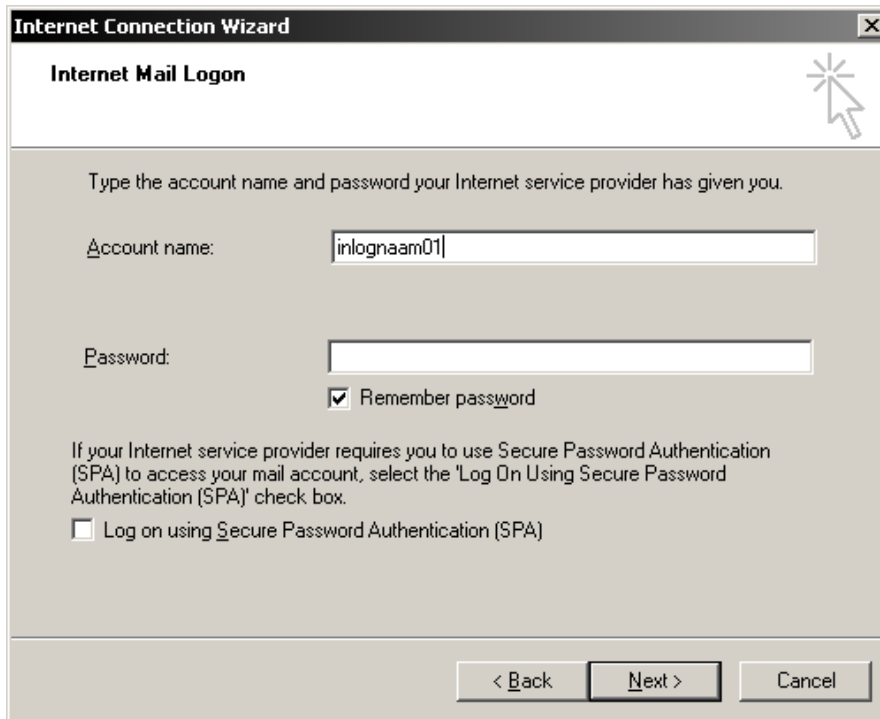

5. De wizard is nu afgerond. Klik op "Finish".

## 2. MS OE 6 instellen vanaf een bestaande installatie

1. Start MS Outlook Express 6 op.
2. Klik op “Tools” -> “Accounts”.

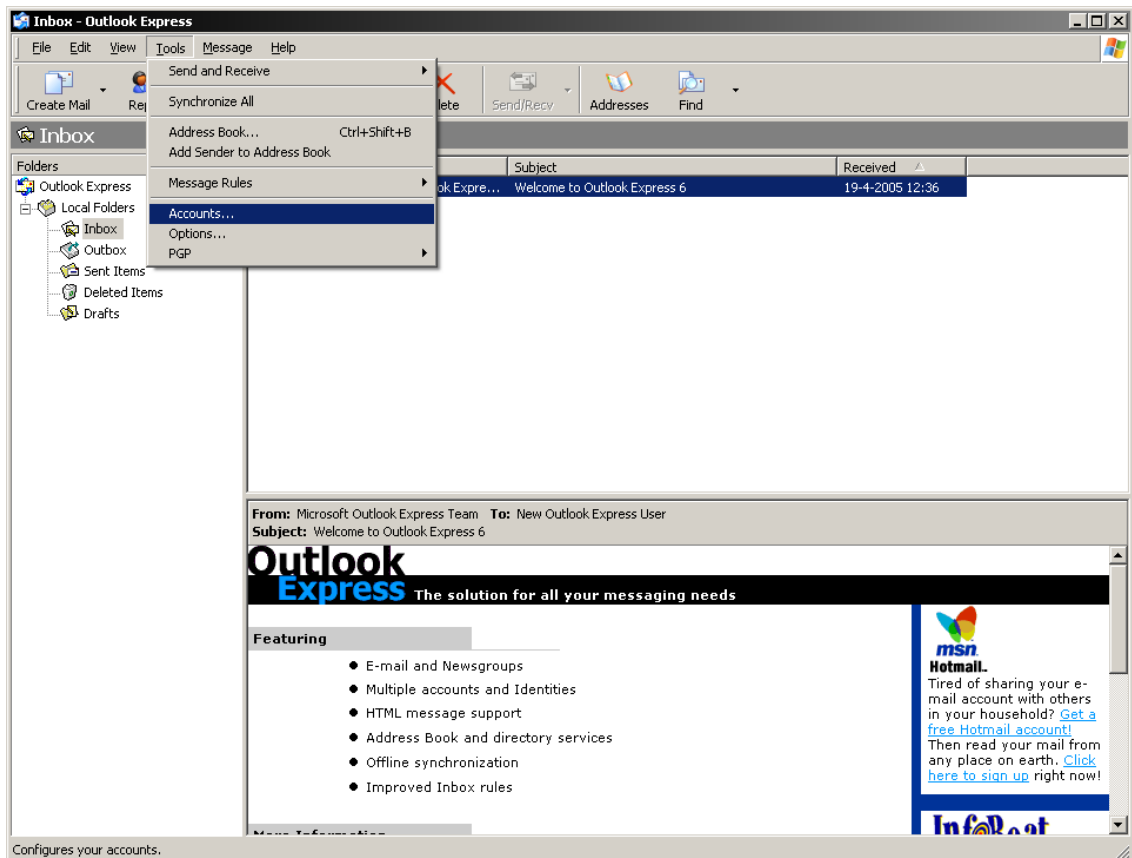

- Er verschijnt een nieuw venster. Klik op “Add” -> “Mail”.

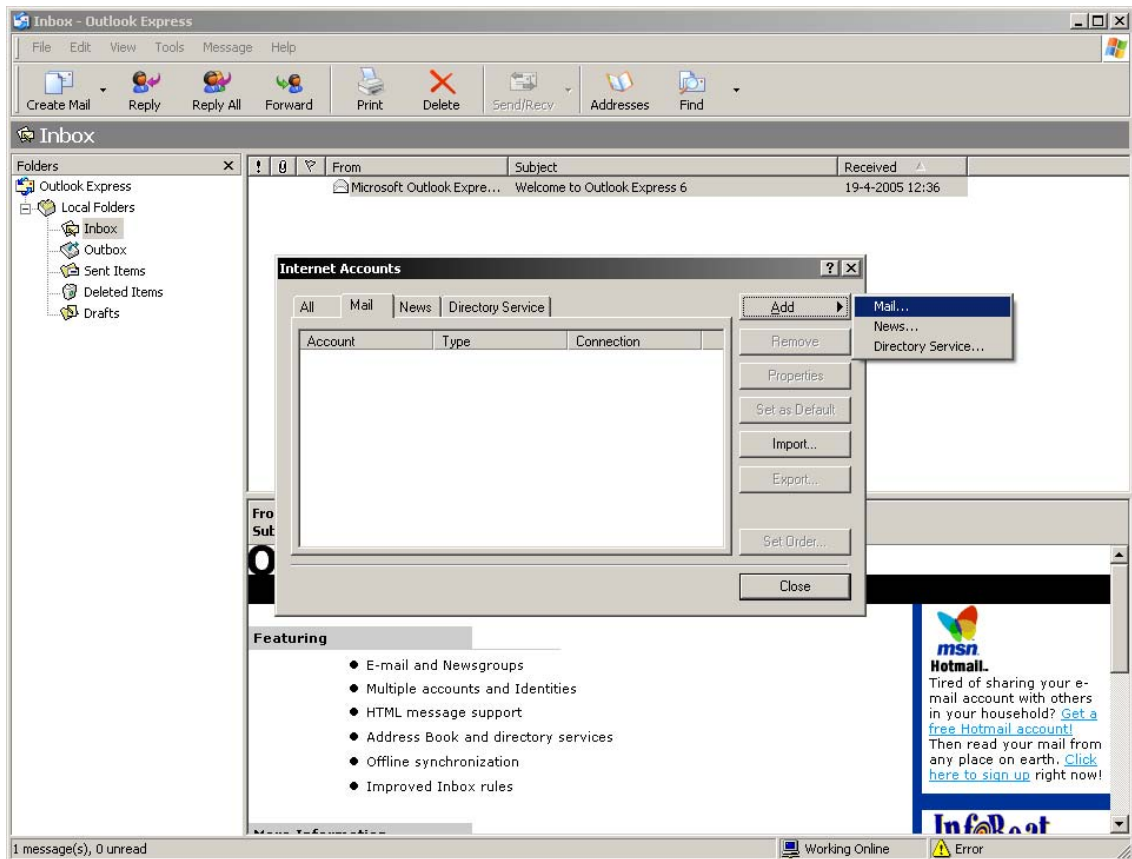

- Nu verschijnt de wizard zoals in hoofdstuk 2. Volg de stappen beschreven in hoofdstuk 2 om uw e-mailaccount toe te voegen.

### 3. MS OE 6 instellen om berichten op server te laten

1. Start MS Outlook Express 6 op.
2. Klik op “Tools” -> “Accounts”.

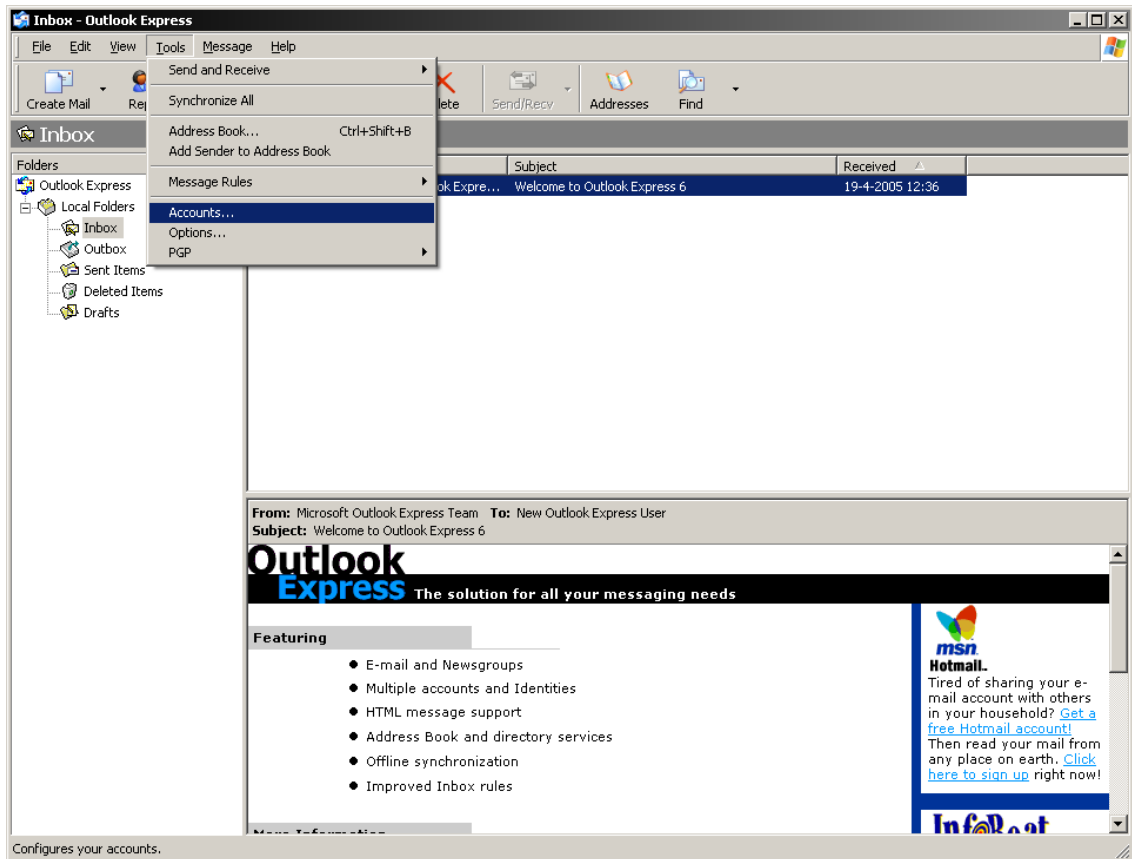

3. In het venster dat verschijnt, klikt u uw e-mailaccount aan, en klikt u op “Properties”.

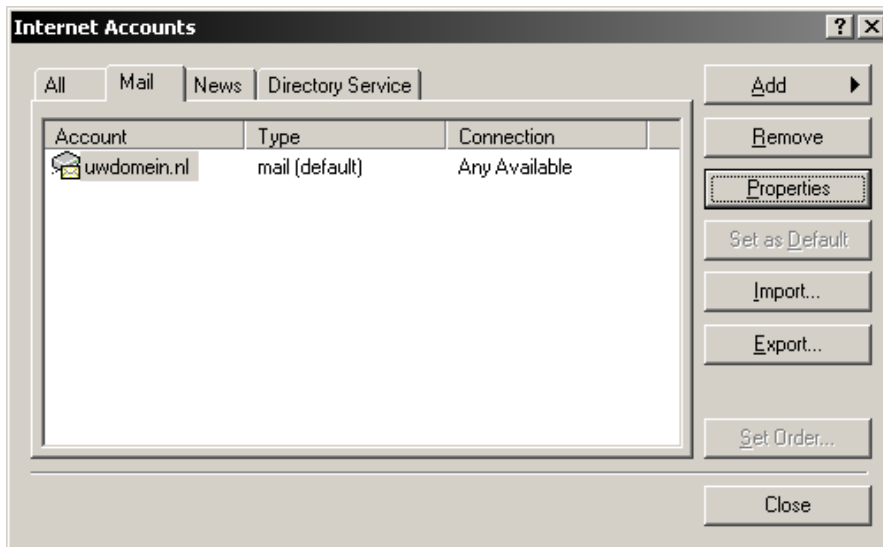

4. Op het scherm dat verschijnt, klikt u op het tabblad “Advanced”.
5. Onderaan dit tabblad staat het vinkje “Leave a copy of messages on the server”. Deze vinkt u aan. Onder dit vinkje worden nu nog twee vinkjes actief. Deze zijn er om te zorgen dat e-mailberichten onder bepaalde condities worden verwijderd. Dit zorgt dat uw mailbox niet direct vol raakt, waardoor u op den duur geen e-mail meer kunt ontvangen! Het is dus zeer sterk aan te raden om tenminste één van deze functies in te schakelen. J&T Hosting adviseert om het bovenste vinkje in te schakelen (remove after 10 days).

Klik nu op “Apply” en dan op “OK”.

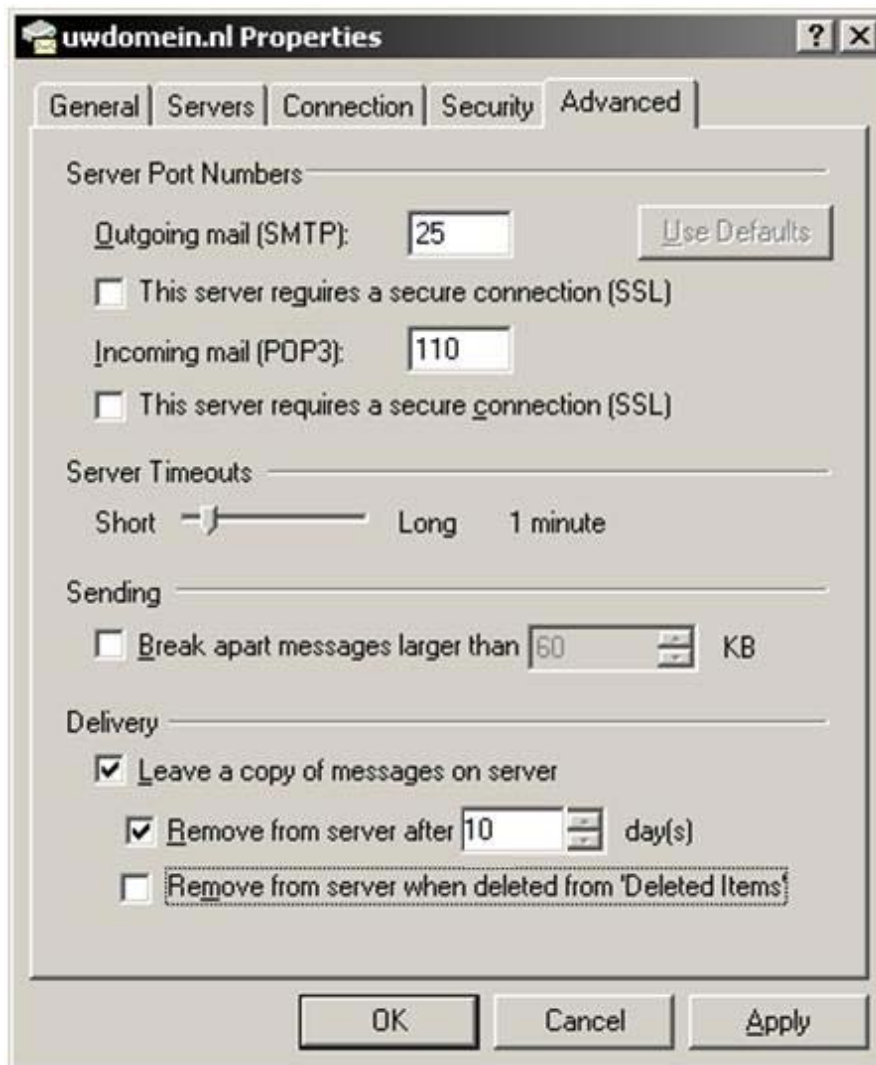

## 4. E-mailen met MS OE 6

1. Start MS Outlook Express 6 op.
2. Klik op “Create Mail”.
3. Er verschijnt een nieuw venster.  
In het veld “To:” typt u het e-mailadres van de persoon die het bericht moet ontvangen.

In het veld “Subject:” typt u een korte omschrijving van het e-mailbericht.

Hier onder is een leeg vak waar u uw bericht kan plaatsen.

Als u uw bericht af heeft, klikt u op “Send”. Het e-mailbericht wordt nu verzonden.

