

## Handleiding Qualcomm Eudora 6.2



J&T Hosting  
Hobbemalaan 54  
7312 MT Apeldoorn

T 055-844 95 77  
W [www.jt-hosting.nl](http://www.jt-hosting.nl)  
E [info@jt-hosting.nl](mailto:info@jt-hosting.nl)

Versie: 1.0  
Datum: 16-10-2008

## Versiebeheer

Hieronder wordt het versiebeheer t.o.v. de vorige versie bijgehouden. Hierdoor kunt u als klant eenvoudig zien welke onderdelen er zijn gewijzigd.

Hoofdstuk	Type	Wijziging
-----------	------	-----------

## Inhoudsopgave

Voorwoord .....	4
Disclaimer .....	<b>Fout! Bladwijzer niet gedefinieerd.</b>
1. Instellen van QE 6.2 bij een nieuwe installatie .....	5
2. Instellen van QE 6.2 bij een bestaande installatie .....	10
3. Instellen van QE 6.2 om berichten op de server te laten staan .....	14
4. E-mailen met Eudora 6.2 .....	16

## Voorwoord

Qualcomm Eudora 6.2 is een e-mail client. Een e-mail client is een programma voor het ophalen en versturen van e-mail.

Bij de meeste domeinnamen krijgt u een of meerdere e-mailaccounts. In deze handleiding wordt beschreven hoe u QE 6.2 instelt om uw e-mail op te halen van uw e-mail account(s) bij uw provider.

## Disclaimer

Het gebruik van deze handleiding is geheel op eigen risico. Hoewel J&T Hosting deze handleiding met veel zorg en aandacht heeft samengesteld kunnen er druk/zetfouten zijn gemaakt. J&T Hosting is niet aansprakelijk voor eventuele schade die ontstaan kan na en/of tijdens het gebruik van deze handleiding.

## 1. Instellen van QE 6.2 bij een nieuwe installatie

1. Start Eudora.
2. Bij de eerste keer starten, zal Eudora automatisch een wizard geven waarmee u een nieuwe e-mailaccount kan instellen. Klik op "Next".



3. De wizard vraagt om wat u wilt doen. Kies voor "Create a brand new account" en klik op "Next"

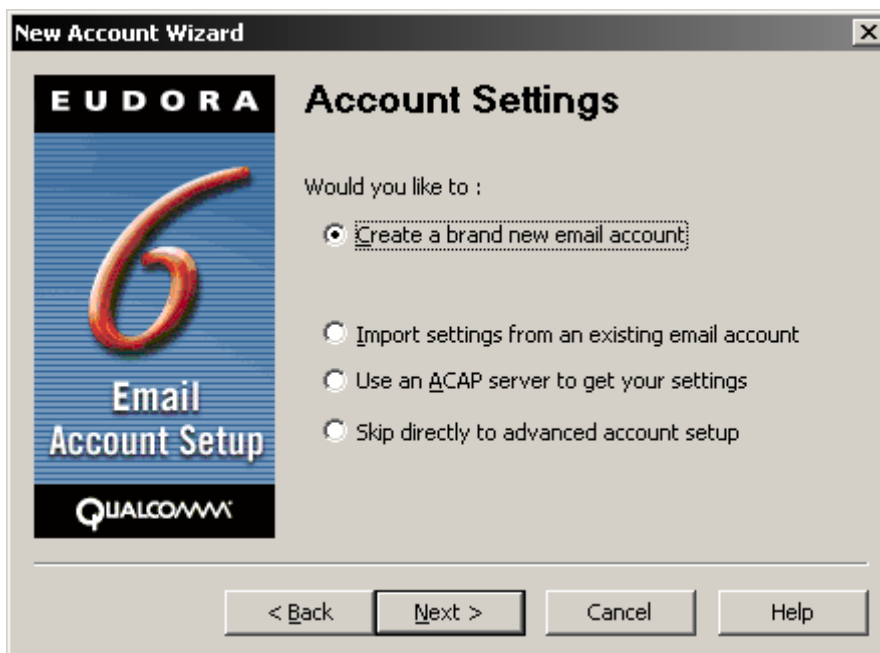

- Er wordt nu gevraagd om uw naam. Vul uw volledige naam in, en klik op "Next".



- Vervolgens wordt er gevraagd om uw e-mailadres. Typ het e-mailadres in dat u heeft.

Klik op "Next".



- De wizard vraagt nu om uw gebruikersnaam. Vul hier uw e-mail gebruikersnaam in. Deze ontvangen van uw provider. Klik op "Next".

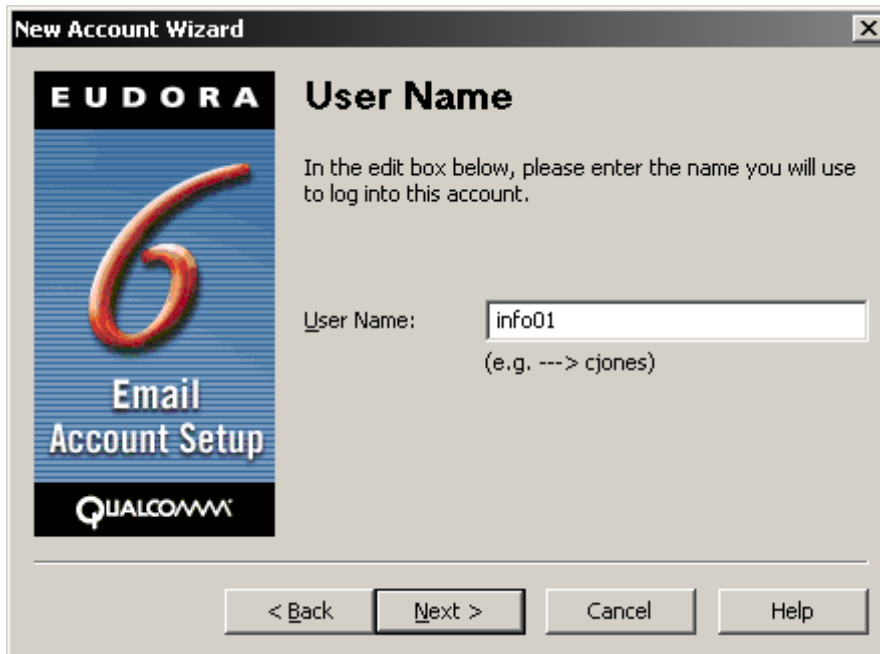

- Als inkomende server vult u het volgende in:  
*mail.uwdomeinnaam.nl*

Uw domeinnaam is: *www.uwdomeinnaam.nl* het enige dat u hoeft te doen is "www" te vervangen door "mail". Om het voorbeeld specifiek te maken wordt voor de domeinnaam *www.jt-hosting.nl* ingevuld: *mail.jt-hosting.nl*.  
Selecteer het cirkeltje bij "POP" en klik op "Next".



8. Als uitgaande server vult u het volgende in:

*mail.uwdomeinnaam.nl*

Uw domeinnaam is: *www.uwdomeinnaam.nl* het enige dat u hoeft te doen is “www” te vervangen door “mail”.

Om het voorbeeld specifiek te maken wordt voor de domeinnaam *www.jt-hosting.nl* ingevuld: *mail.jt-hosting.nl*.

Klik op “Next”.



9. De wizzard is nu voltooid. Klik op “Finish”.



## 2. Instellen van QE 6.2 bij een bestaande installatie

In Eudora zijn er twee mogelijkheden, namelijk het vervangen van de huidige instellingen of een nieuwe “Personality” aanmaken met een eigen e-mailaccount. Houd er rekening mee dat bij de eerste uw oude instellingen verloren gaan.

*Vervangen van de huidige instellingen:*

1. Start Eudora op.
2. Klik op “Tools” -> “Options”

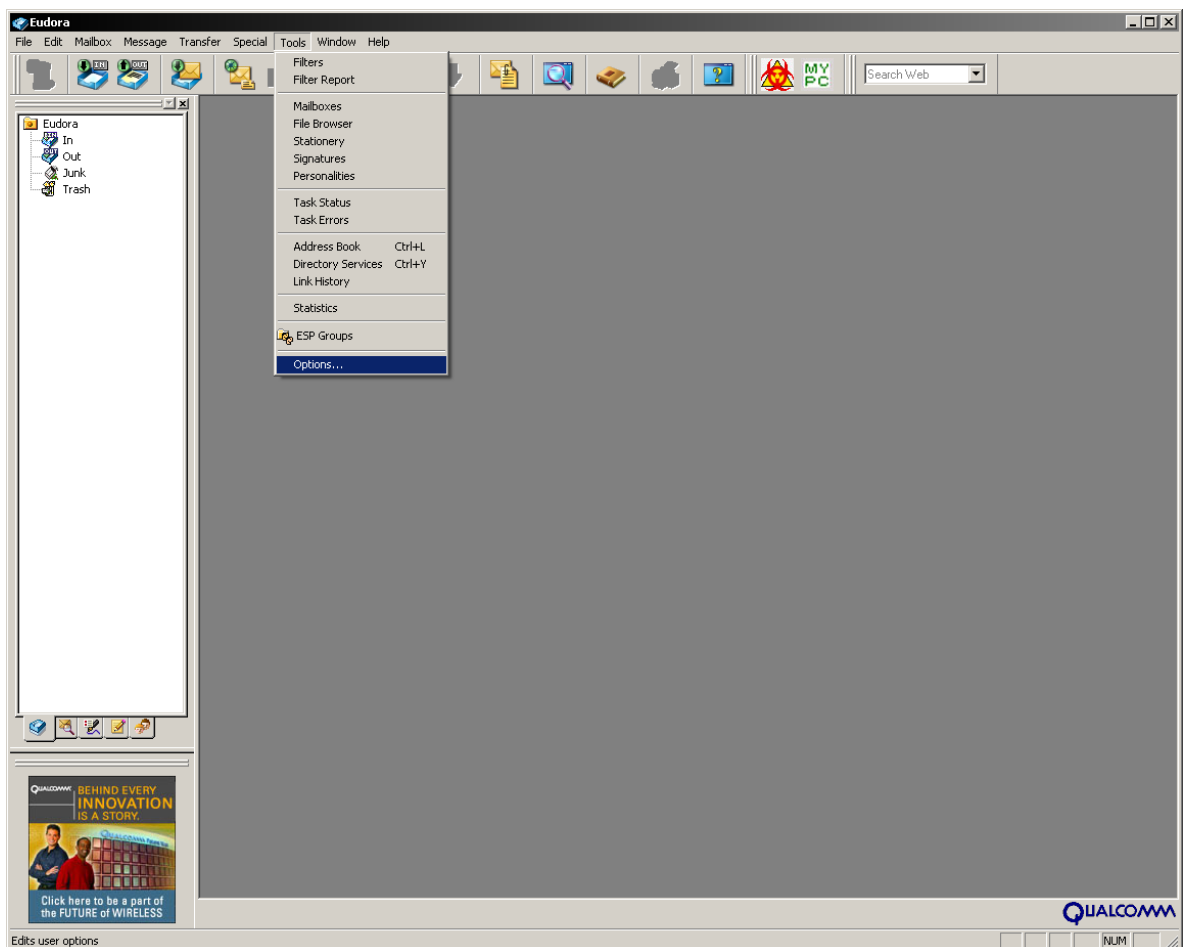

3. Klik in de linkerbalk (genaamd "Category") op "Getting Started".

In het veld "Real Name" vult u uw volledige naam in.

In het veld "E-mail Address" vult u uw e-mailadres in.

Als inkomende en uitgaande server vult u het volgende in:

*mail.uwdomeinnaam.nl*

Uw domeinnaam is: www.uwdomeinnaam.nl het enige dat u hoeft te doen is "www" te vervangen door "mail".

Om het voorbeeld specifiek te maken wordt voor de domeinnaam www.jt-hosting.nl ingevuld: mail.jt-hosting.nl.

Bij "Username" vult u uw e-mail gebruikersnaam in. Deze gebruikersnaam heeft u ontvangen van uw provider.

In het veld "SMTP Server (Outgoing)" vult u de mailserver van uw internet provider in. (bijvoorbeeld "smtp.planet.nl" of "mail.chello.nl").

Klik nu op "OK".

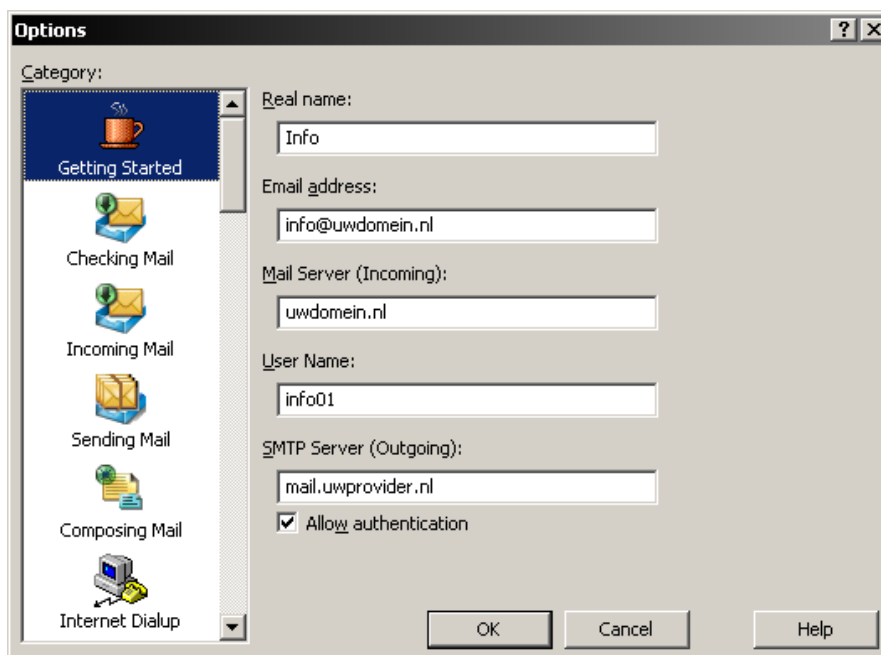

*Nieuwe "Personality" aanmaken:*

1. Start Eudora op.
2. Klik op "Tools" -> "Personalities".

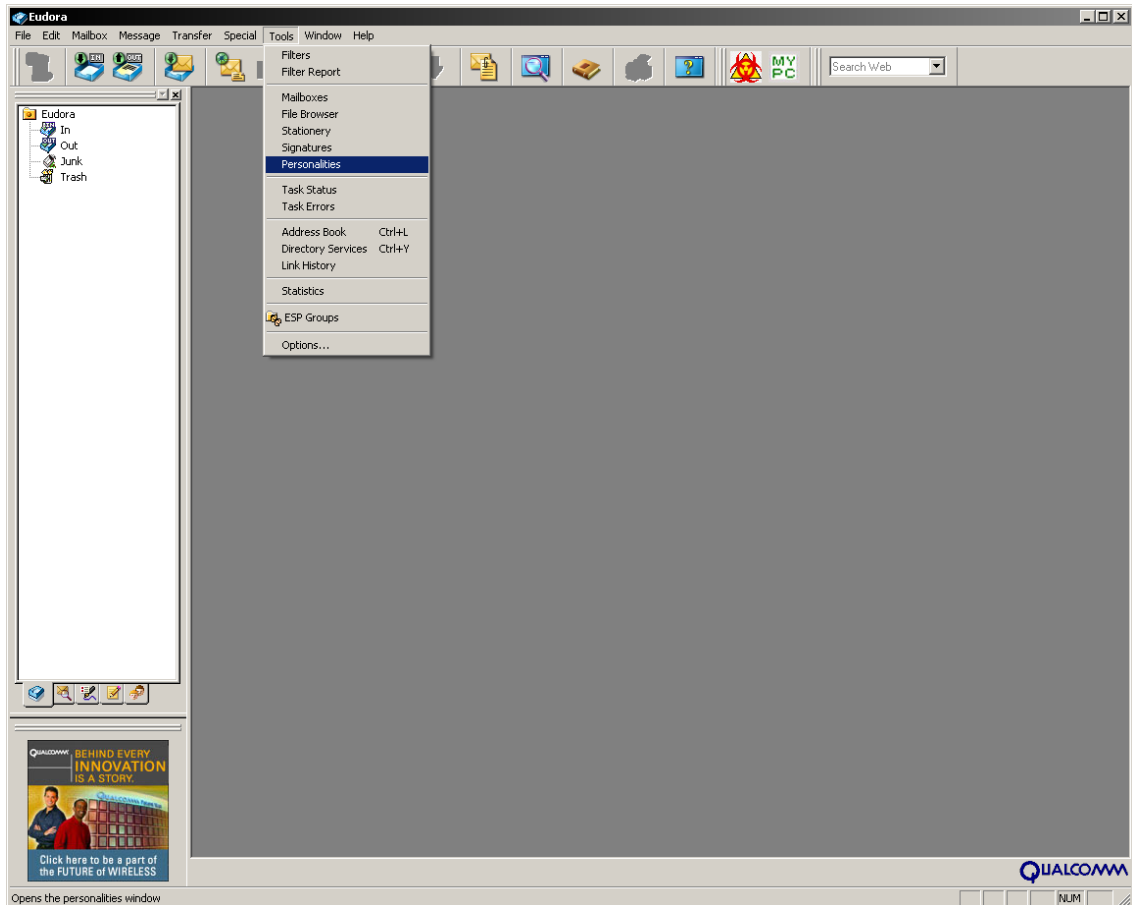

3. Links verschijnt nu een lijst met “Personalities”. Klik met de rechter muistoets in dit vak, en kies “new”.

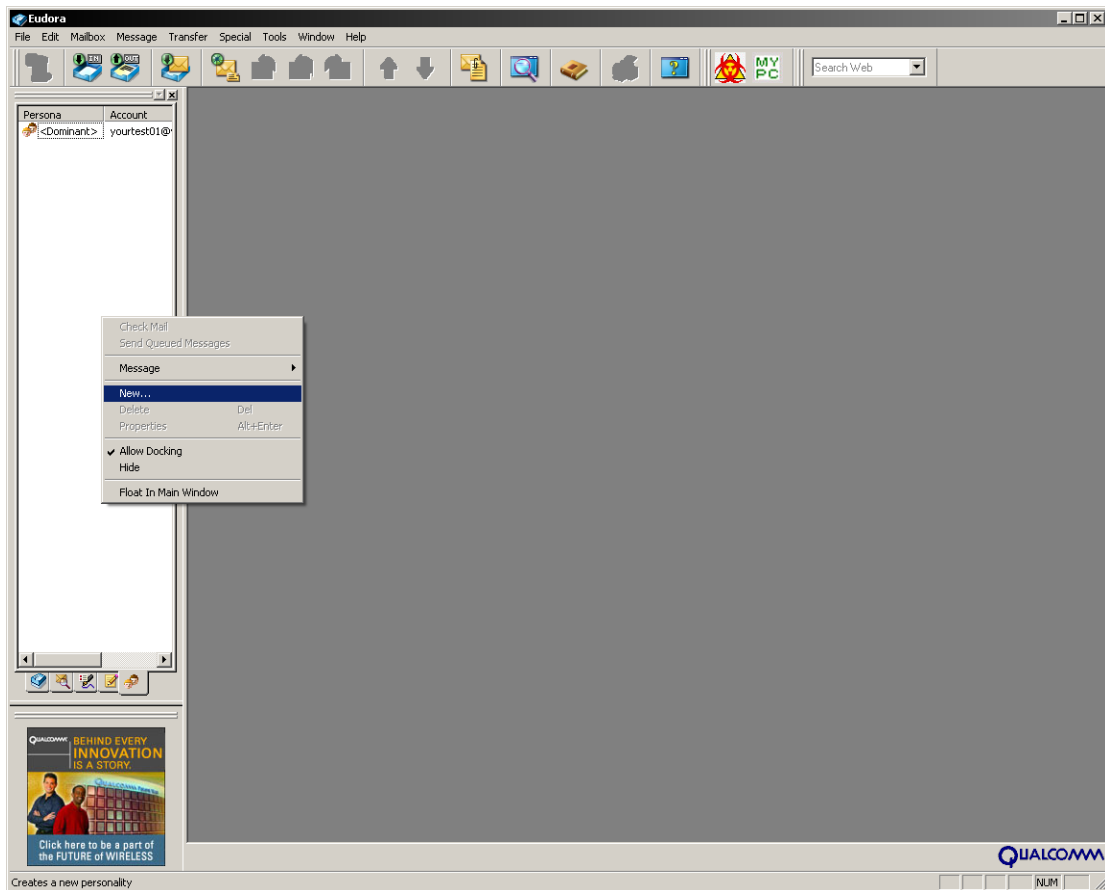

4. Nu verschijnt de wizard, zoals die verschijnt bij de eerste start van Eudora. U kunt hier vandaan de stappen volgen van hoofdstuk 2.

### 3. Instellen van QE 6.2 om berichten op de server te laten staan

1. Start Eudora op.
2. Klik op “Tools” -> “Options”.

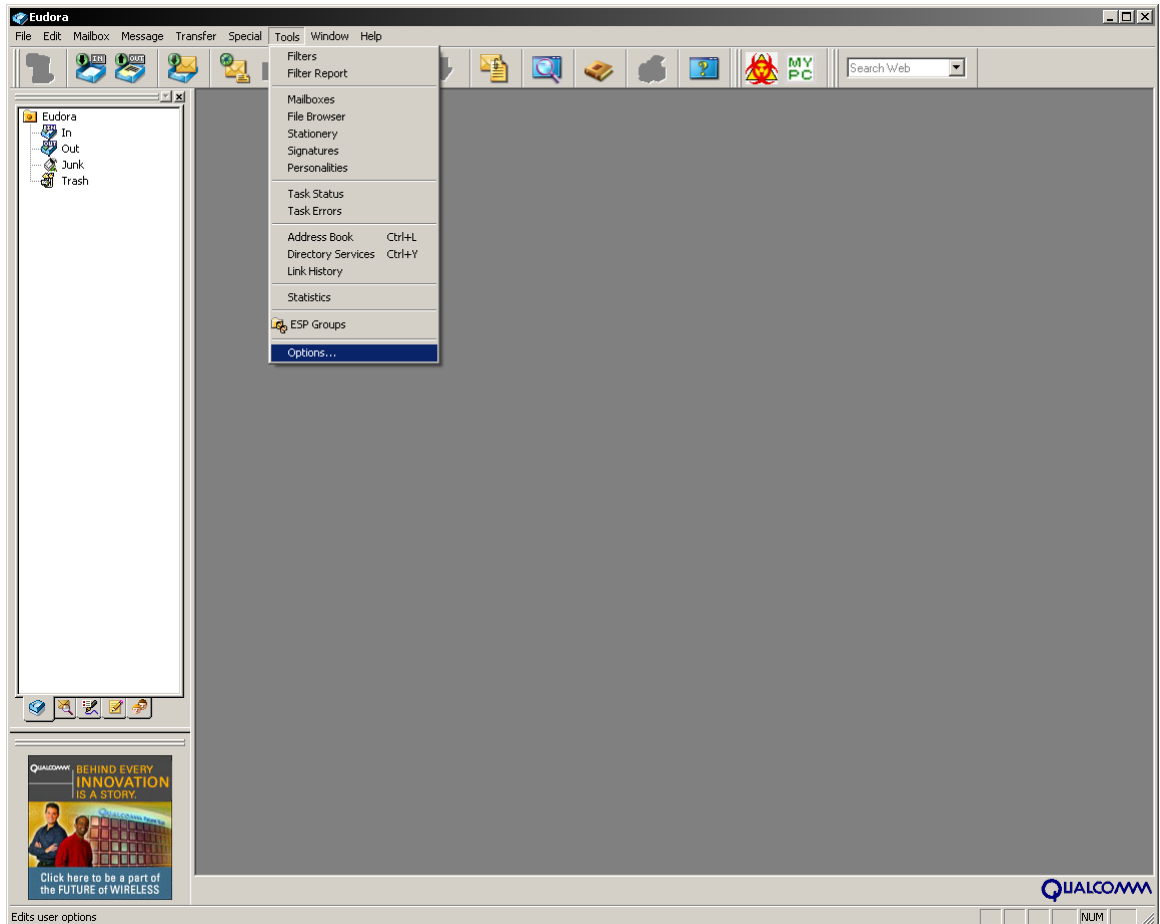

3. Klik in de linker balk (genaamd "Category") op "Incoming Mail".

Selecteer hier het vinkje "Leave mail on server"

Houd er rekening mee dat uw mailbox op de server vol kan raken. Het is daarom aan te raden om één (of beide) van de vinkjes "Delete from server after X days" en "Delete from server when emptied from trash" aan te zetten. Deze zorgen voor automatische verwijdering van oude e-mail, zodat uw mailbox niet te vol raakt, waardoor u geen e-mail meer zult kunnen ontvangen! J&T Hosting adviseert om tenminste 5 tot 10 dagen in te vullen nadat u "delete from server after" heeft aangevinkt.

Klik op "OK"



## 4. E-mailen met Eudora 6.2

1. Start Eudora op.
2. Klik op de knop “New message” (bovenin, op de knoppenbalk.).

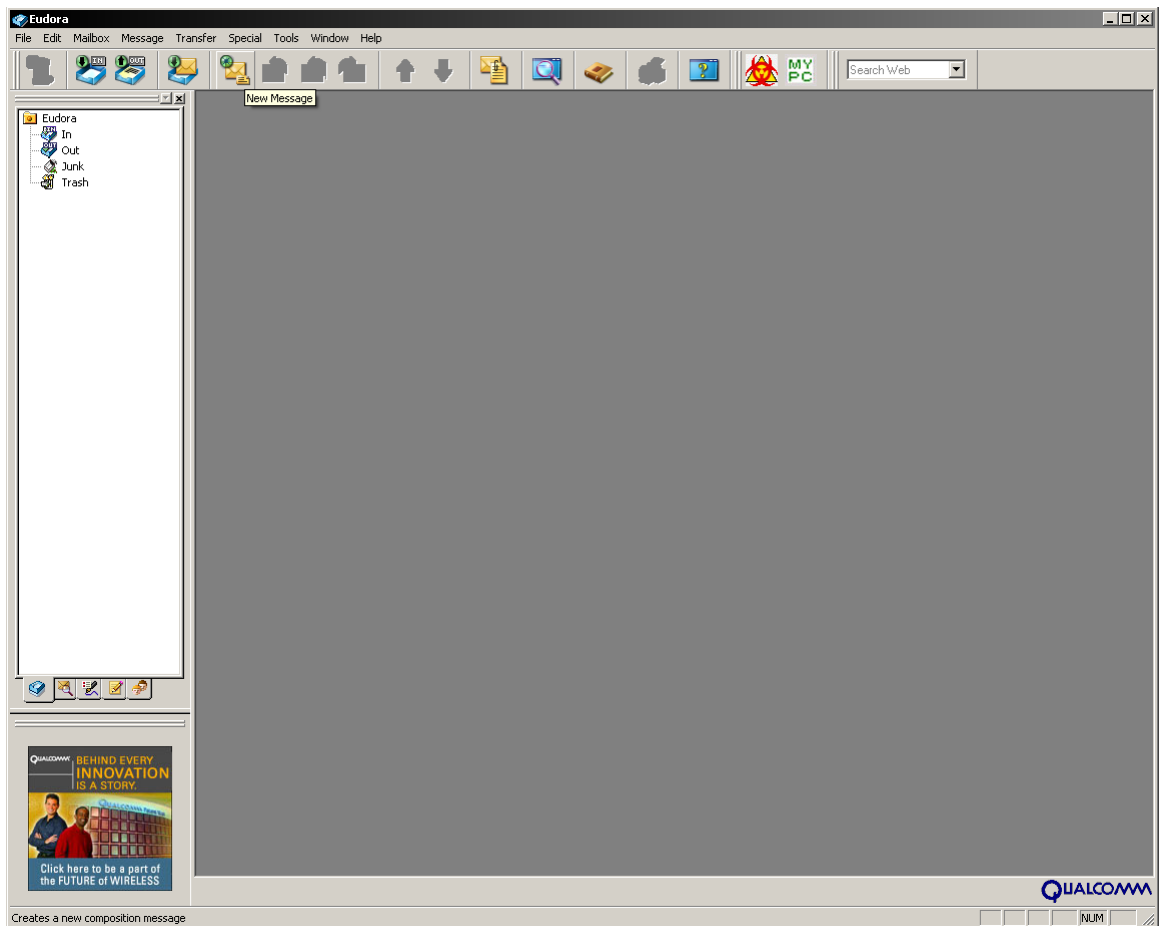

### 3. Er verschijnt een nieuw venster.

In het veld “To:” typt u het e-mailadres van de persoon waar u een bericht heen wilt sturen.

Wanneer u meerdere “Personalities” heeft aangemaakt, kunt u op “From:” klikken om uw “Personality” te kiezen.

Bij “Subject:” typt u het onderwerp van het e-mailbericht.

In het lege vak onderaan kan u uw bericht typen. Zodra uw bericht gereed is, klikt u op de knop “Send”. Uw e-mail wordt nu verzonden.

